© _weimar_GmbH_Guido_Werner

bkjpp

Weimar

Jahrestagung des BKJPP

2024

© _weimar_GmbH_Maik_Schuck

Die Jahrestagung des BKJPP e.V.
bietet ein spannendes Programm mit

- » wissenschaftlichen Vorträgen
- » praxisrelevanten Seminaren
- » Workshops und Updates
- » Fortbildungen u.a. für Praxispersonal, Abrechnung und Praxisgründung

Sie sind herzlich eingeladen!

Lascaux © wikimedia commons

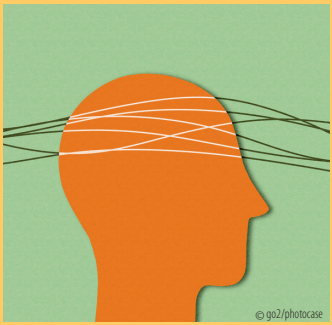
© go2/photocase

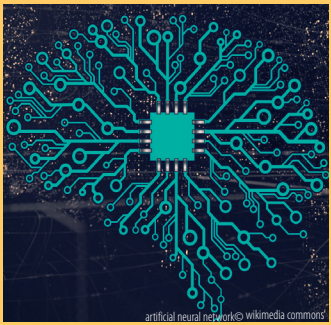
artificial neural network© wikimedia commons

Jahrestagung des BKJPP

Woher kommen wir, wohin gehen wir?

Die Psyche im Spiegel der Kunst und Kultur

Weimar, 14. – 16. November 2024

www.bkjpp-jahrestagung.de

Organisation: KelCon Congresses & Conferences

Tauentzienstraße 1, 10789 Berlin
www.kelcon.de, bkjpp@kelcon.de

Berufsverband für Kinder- und Jugendpsychiatrie, Psychosomatik und Psychotherapie in Deutschland e. V.